

PROCES-VERBAAL VAN GELIJKVORMIGHEIDSONDERZOEK EN/OF CONTROLEBEZOEK VAN EEN ELEKTRISCHE LAAGSPANNINGSINSTALLATIE

Ref:	Dossiernr: 18-0012	Aanvrager: Verbrugge Elektro
Datum: 18/01/2018	Verslagnr: KV7091-ERY	Inspecteur: Eddy Ryckaert
Installatie	Eigenaar	Verantwoordelijke werken
Wooneenheid	Van De Gehuchte Gilles	Giles Van De Gehuchte
Molenstraat 36 bus 4	Molenstraat 36 bus 4	592-0079921-74
9700 Eine	9700 Eine	
	Tel: 0471897684	

Onderzoek: AREI Art 270: wijziging (Art 86)

Algemene gegevens elektrische installatie

Gegevens verdeler

 EAN: niet meegedeeld
 kWh meter nr.: 6019202

 Bescherming aansluiting: 40 A
 Meterstand dag: 72617 kWh

☐ Budgetmeter
 Meterstand nacht: kWh

Gegevens installatie

 Ontworpen voor: 230V
 Max nominale stroom: 40 A

 Voedingsleiding hoofdbord: 4 x 10 mm²
 Type voedingsleiding: VOB

Type aardelektrode: pen/baar

Beschrijving installatie

Algemene differentieelstroomrichting: 40 A / 300 mA

Aantal schakelborden: 1

Aantal eindstroombanen: 10

Schakelbord 1
4 x 20A - 2P
1 x 25A - 2P
3 x 20A - 2P
2 x 16A - 2P
Differentiaalschakelaar
300mA - 40 - 2P
30mA - 40 - 2P

Controles

- | | | | |
|---|---|---|--|
| <input checked="" type="checkbox"/> Rechtstreekse aanraking | <input checked="" type="checkbox"/> Onrechtstreekse aanraking | <input checked="" type="checkbox"/> Montage | <input checked="" type="checkbox"/> Toestellen |
| <input checked="" type="checkbox"/> Materieel | <input checked="" type="checkbox"/> I>/doorsnede | <input checked="" type="checkbox"/> Schemas | <input type="checkbox"/> Controle foutlus |
| <input checked="" type="checkbox"/> Aardingscontinuïteit | <input checked="" type="checkbox"/> Test DSI | <input checked="" type="checkbox"/> Differentieelstroomrichting: werd verzegeld | |

Metingen

- | | |
|---|--|
| <input checked="" type="checkbox"/> Aardingsweerstand: 15 Ohm | <input checked="" type="checkbox"/> Algemeen isolatieniveau: 1.95 MOhm bij 500 V |
|---|--|

Inbreuken

Inbreuken bestaande installatie

Geen geconstateerd

Inbreuken nieuwe installatie

Geen geconstateerd

Opmerkingen

Blind platen geplaatst om het max. aantal aftak punten te beperken tot 8

Controle enkel uitgevoerd op de zichtbaar en bereikbare delen.

De klant/vertegenwoordiger verklaart dat de installatie na keuring opnieuw functioneel is.

KEW 8168920: 99-29

Besluiten

De bestaande installatie voldoet aan het AREI

De nieuwe installatie voldoet aan het AREI

**De installatie voldoet.
Dit keuringsattest is geldig tot 18/01/2043**

Bijlagen

1. Ééndraads- en installatieschema (3 pagina's)

The logo for KEA (Keurings- en Energie Advies vzw) features a stylized house icon with a green roof, yellow and orange horizontal stripes, and a red base. To the right of the icon, the letters 'KEA' are written in a large, green, sans-serif font.

Digitaal ondertekend
21/01/2018
Eddy Ryckaert

Bijlage 1.1

p. 1/3
Eendraadsche

2 x 230V ~ 50Hz

Installateur
Tralolec
Renaat de Rudderstraat 48A
9850 Landegem
Tel.: 09 282 58 88
Fax: 09 282 58 88
e-mail: info@keakeuringen.be

Plaats van de elektrische installatie
Gilles Van De Gehuchte
Molenstraat 36
9700 Eine

Erkend Organisme
KEA
Renaat de Rudderstraat 48a
9850 Landegem
Tel.: 09 282 58 88 GSM: 0474 72 43 51
e-mail: kea-epc@telenet.be



18.01.2018

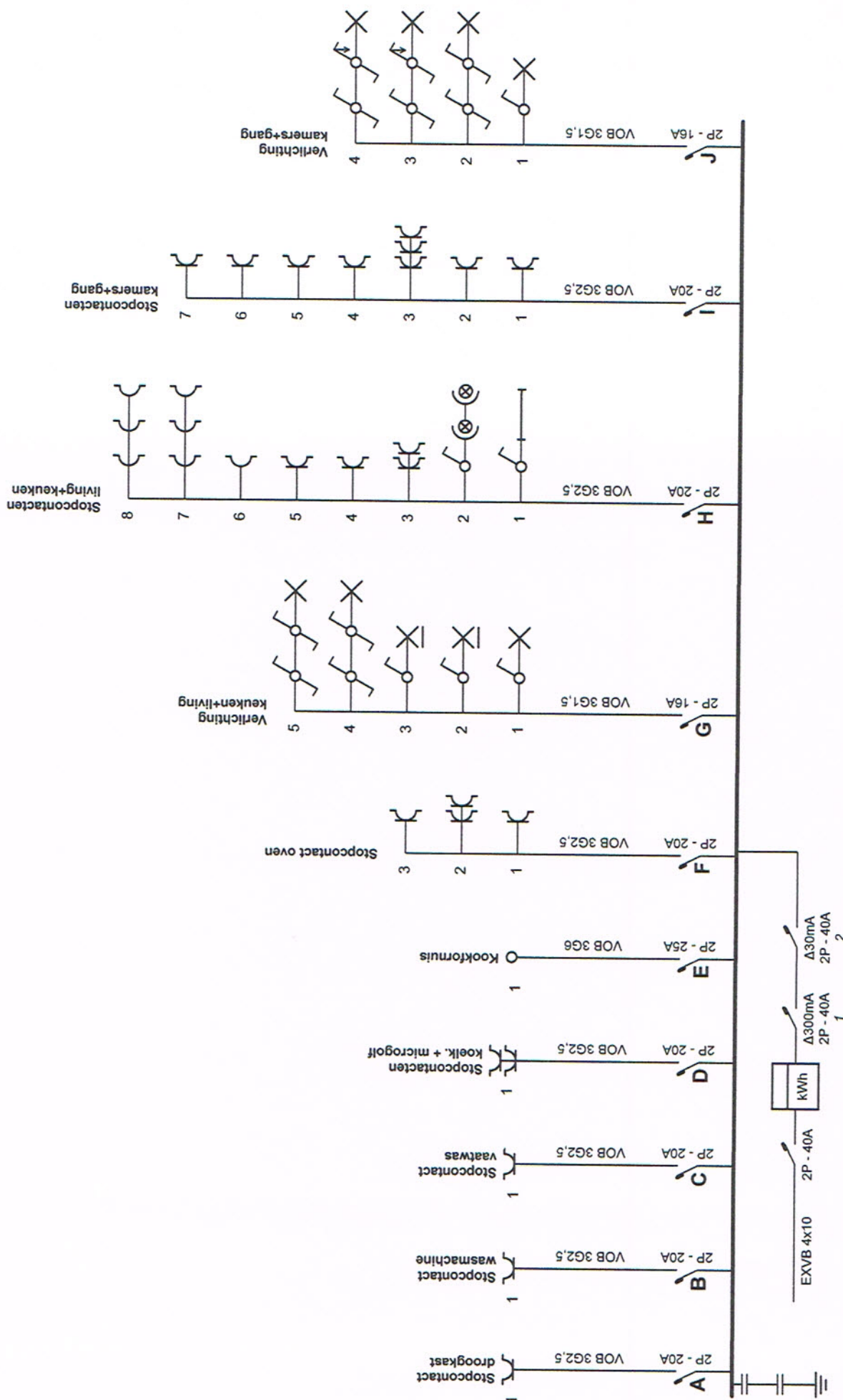

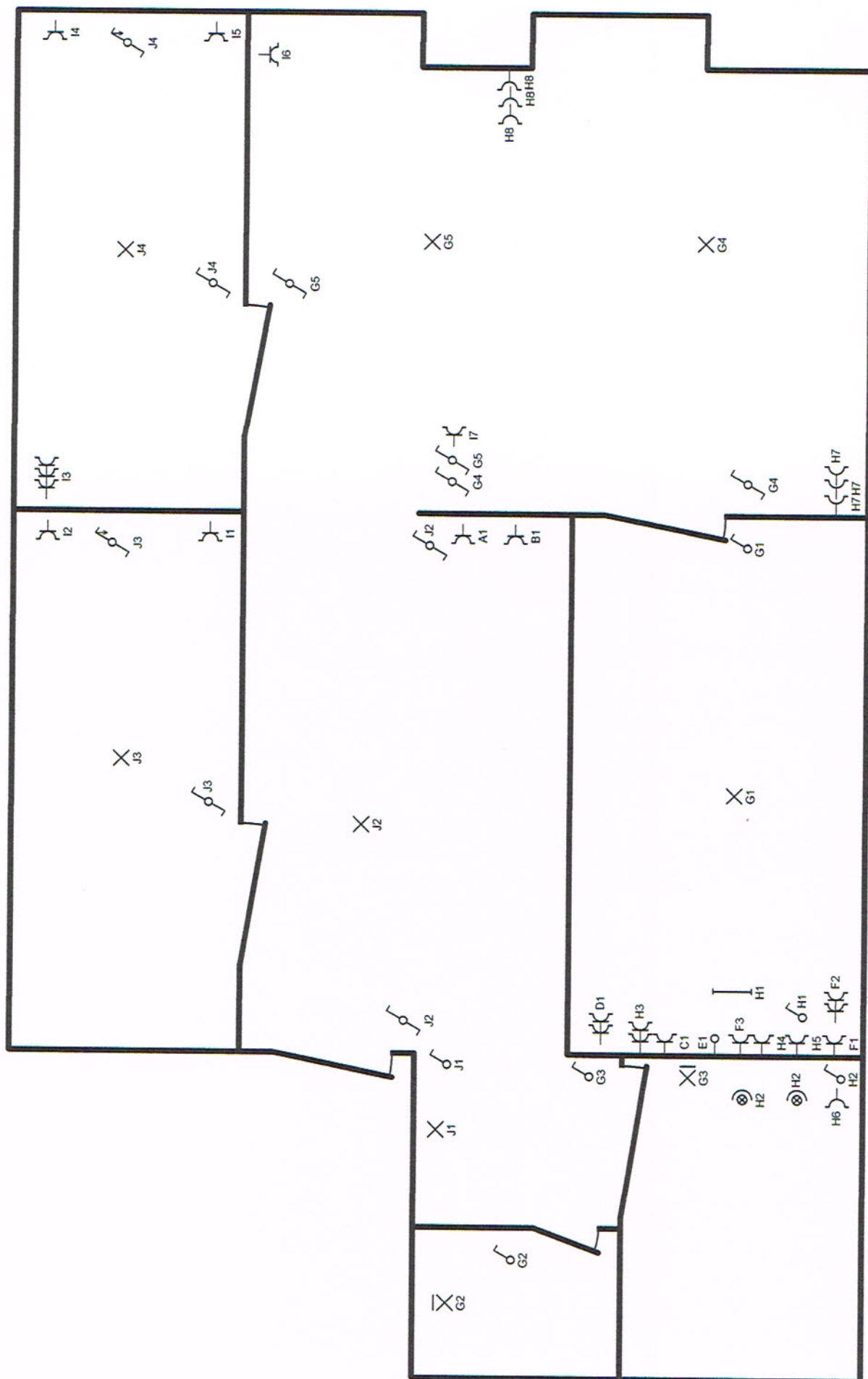

Plaats van de elektrische installatie
 Gilles Van De Gehuchte
 Molenstraat 36
 9700 Eine

Installateur
 Tralotec
 Renaat de Rudderstraat 48A
 9850 Landegem
 Tel.: 09 282 58 88
 Fax: 09 282 58 88
 e-mail: info@keakeuringen.be

p. 2/3
 Situatieschem.

2 x 230V ~ 50Hz

Erkend Organisme
 KEA
 Renaat de Rudderstraat 48a
 9850 Landegem
 Tel.: 09 282 58 88 GSM: 0474 72 43 51
 e-mail: kea-epc@telenet.be

Eddy Ryckaert
 KEA

18.01.2018

- A** Stopcontact droogkast
B Stopcontact wasmachine
C Stopcontact vaatwas
D Stopcontacten koelk. + microgolf
E Kookfornuis
F Stopcontact oven
G Verlichting keuken+living
H Stopcontacten living+keuken
I Stopcontacten kamers+gang
J Verlichting kamers+gang

Plaats van de elektrische installatie
 Gilles Van De Gehuchte
 Molensstraat 36
 9700 Eine

Installateur
 Tralotec
 Renaat de Rudderstraat 48A
 9850 Landegem
 Tel.: 09 282 58 88
 Fax: 09 282 58 88
 e-mail: info@keakeuringen.be

Erkend Organisme
 KEA
 Renaat de Rudderstraat 48a
 9850 Landegem
 Tel.: 09 282 58 88 GSM: 0474 72 43 51
 e-mail: kea-epc@telenet.be

Eddy Ryckaert



18.01.2018